ITERA Terima 2.005 Calon Mahasiswa Baru Jalur SNBP

ITERA NEWS. Sebanyak 2.005 pendaftar lolos Seleksi Nasional Berdasarkan Prestasi (SNBP) di Institut Teknologi Sumatera (ITERA) dari total pendaftar 7.823 orang, yang diumumkan Selasa, 28 Maret 2023. Dari total peserta yang dinyatakan lolos di ITERA tersebut, terdapat sebanyak 699 pendaftar yang memiliki Kartu Indonesia Pintar Kuliah (KIP-kuliah) atau terbanyak ke 18 nasional.

Rektor ITERA Prof. Dr. I Nyoman Pugeg Aryantha, menjelaskan, sebelum dinyatakan lolos, peserta telah melalui tahapan seleksi yang cukup ketat melalui perankingan nilai rapor SMA/Sederajat dan harus bersaing dengan 7.823 pendaftar dari berbagai daerah di Indonesia. Total pendaftar SNBP ITERA tahuh ini terdiri dari 3.487 pendaftar pilihan 1 dan 4.336 pendaftar pilihan 2.

Prof. Nyoman menjelaskan, sebanyak 2.005 peserta yang dinyatakan lolos tersebut tersebar di 40 program studi (prodi) yang ada di ITERA termasuk program studi baru yakni S1 Pariwisata ITERA yang pertama kali diikutsertakan dalam jalur SNBP. Adapun lima prodi dengan pendaftar terbanyak jalur SNBP tahun ini yaitu Prodi Farmasi 1.120 pendaftar, Teknik Informatika (782), Teknik Pertambangan (607), Teknik Sipil (439) dan Teknik Industri (427).

Baca selengkapnya >>

Jadi Juara Putra – Putri Lampung Mahasiswa ITERA Dorong Kemajuan Pariwisata Daerah

ITERA NEWS. Tiga mahasiswa Institut Teknologi Sumatera (ITERA) meraih prestasi dalam ajang pemilihan Putra dan Putri Lampung 2023. Dalam ajang diselenggarakan Regional Director Putra Putri Lampung Taka Yoshi didukung Dinas Pariwisata dan Ekonomi Kreatif Provinsi Lampung, mahasiswa Teknik Kimia ITERA Bayu Putra Pratama dan Andini Kumala Dewi (Farmasi) berhasil menjadi pemenang Putra dan Putri Lampung 2023. Selain itu, mahasiswa Prodi Perencanaan Wilayah dan Kota, Mutiara Agustin Iswandaru menjadi 1st Runner Up Putri Lampung 2023.Kamis, 9 Maret 2023.

Baca selengkapnya >>

Bappeda Lampung Utara Gandeng ITERA Kaji Potensi Pengembangan Produk Singkong

ITERA NEWS. Badan Perencanaan dan Pengembangan Daerah (Bappeda) Kabupaten Lampung Utara, Provinsi Lampung menggandeng Institut Teknologi Sumatera (ITERA) untuk melakukan Kajian komoditas pertanian dan perkebunan terhadap tingginya produksi singkong di Kabupaten Lampung Utara. Hal tersebut dibahas dalam audiensi tim Bappeda Lampung Utara ke Kampus ITERA, Kamis, 30 Maret 2023.

Audiensi tim Bappeda Lampung Utara yang dipimpin oleh Kepala Badan Perencanaan dan Pembangunan Daerah Lampung Utara Andi Wijaya, S.T., M.T., didampingi Kabid Penelitian dan Pengembangan, Desmawati, S.Kom., M.M., dan tim diterima langsung oleh Rektor ITERA Prof. Dr. I Nyoman Pugeg Aryantha. Hadir dalam kesempatan tersebut perwakilan dosen dari setiap jurusan yang ada di ITERA, dari lintas keilmuan.

Baca selengkapnya >>

Tim Karate ITERA Borong Medali Kejuaraan Sirkuit Karate Pelajar Shokaido Lampung

ITERA NEWS. Tim Unit Kegiatan Mahasiswa (UKM) Karate Institut Teknologi Sumatera (ITERA) memborong 12 medali dalam ajang Kejuaraan Sirkuit Karate Pelajar Shokaido Provinsi Lampung yang diadakan di Lapangan Tennis Indoor, Puri Gading, Bandar Lampung, beberapa waktu lalu. Tim Karate ITERA dibawah dosen pembina Arif Rohman, S.T., M. T.,Ph.D (Cand) berhasil meraih 13 medali di kelas perorangan dengan rincian 7 medali emas, 3 perak, dan 2 perunggu.

Baca selengkapnya >>

Raih Juara 1 Duta Ekowisata Lampung Mahasiswa ITERA Melaju ke Nasional

ITERA NEWS. Mahasiswa Program Studi Teknik Sipil Institut Teknologi Sumatera (ITERA) Fahri Tri Susanto menjadi Juara I Duta Ekowisata Provinsi Lampung Tahun 2023, dalam ajang Mister - Miss Lampung yang diadakan Yayasan Putra Putri Pariwisata Indonesia didukung Dinas Pariwisata Provinsi Lampung, beberapa waktu lalu. Atas prestasi sebagai Grand Winner Mister Lampung tersebut, Fahri akan melaju ke tingkat nasional dalam ajang yang sama.

Baca selengkapnya >>

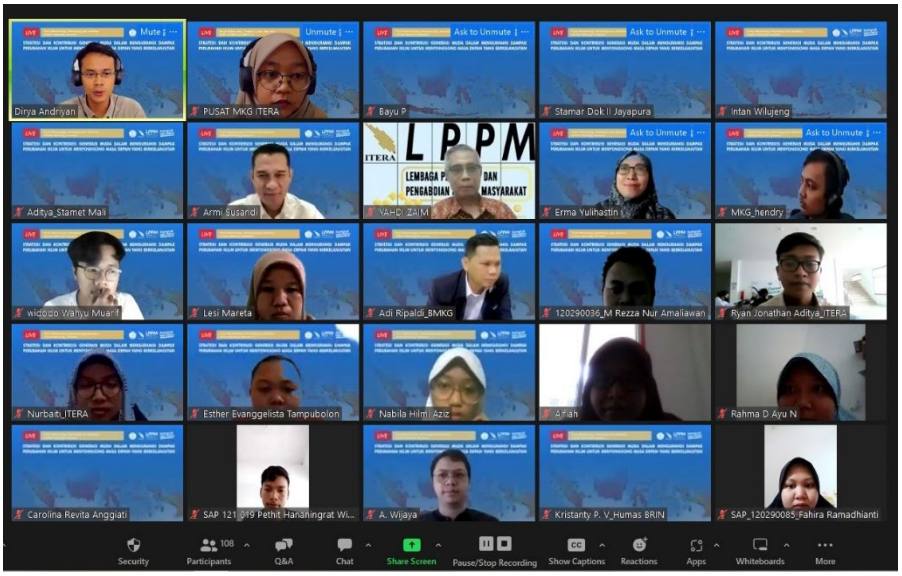

Hari Meteorologi Dunia Ke -73 ITERA Gelar Webinar Bahas Iklim

ITERA NEWS. Institut Teknologi Sumatera (ITERA) melalui Lembaga Penelitian dan Pengembangan Masyarakat (LPPM) dan Mmenggelar kegiatan webinar dalam rangka memperingati Hari Meteorologi Dunia Ke -73 dengan tema “Strategi dan Kontribusi generasi muda dalam mengurangi dampak perubahan iklim untuk menyongsong masa depan yang berkelanjutan” Pada tanggal 28 Maret 2023. Kegiatan tersebut mengahdirkan narasumber Peneliti Ahli Utama Pusat Riset Iklim dan Atmosfer BRIN Dr. Erma Yulihastin, S.Si., M.Si., dan Pakar Perubahan Iklim PT. Inovastek Glomatra Indonesia Dr. rer. nat. Armi Susandi, M.T. yang dimoderatori oleh Lesi Mareta, S.Si., M.Si.

Baca selengkapnya >>

Peringati Hari Air Sedunia, Prodi TKA ITERA Bahas Integrated Urban Water Management

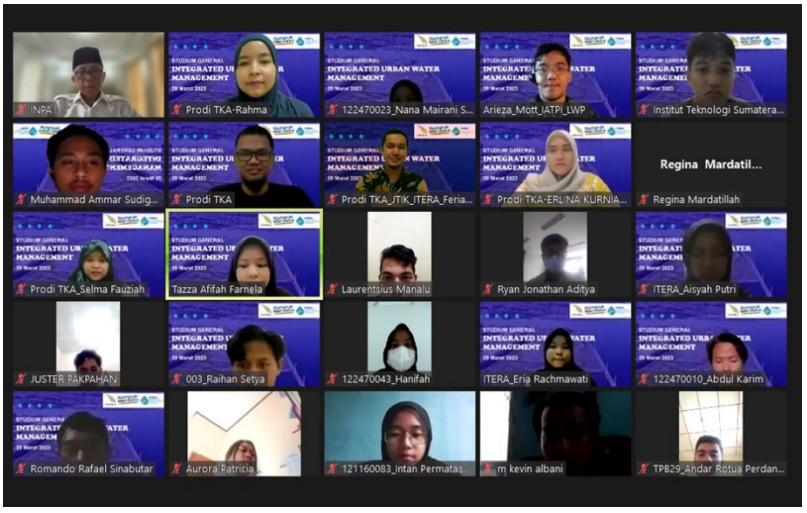

ITERA NEWS. Memperingati Hari Air Sedunia Program Studi Rekayasa Tata Kelola Air Terpadu (TKA) menyelenggarakan Kuliah Umum bertajuk “Integrated Urban Water Management (IUWM), Selasa, 28 Maret 2023. Kegiatan tersebut menghadirkan narasumber, konsultan limbah dan pengelolaan air terpadu dan juga tergabung di Ikatan Ahli Teknik Penyehatan dan Teknik Lingkungan Indonesia (IATPI) Arieza Akbary Trieputra, S.T., M.Sc.

Kegiatan yang dipandu oleh dosen Prodi TKA Ferial Asferizal, S.T., M.T., dibuka oleh Rektor ITERA Prof. Dr. I Nyoman Pugeg Aryantha. Dalam sambutan, Prof. Nyoman menyampaikan bahwa air merupakan unsur yang sangat penting dalam kehidupan sehingga ITERA menjadikan permasalahan terkait air menjadi fokus yang diprioritaskan, baik dalam kegiatan pendidikan, penelitian dan pengabdian kepada masyarakat.

Baca selengkapnya >>

ITERA Bahas Peluang Kerja Sama dengan PT Jasaraharja Putera

ITERA NEWS. PT Jasaraharja Putera (JRP) Insurance Branch Office Bandar Lampung melakukan penjajakan kerja sama dalam bidang jaminan asuransi dengan Institut Teknologi Sumatera (ITERA). Hal tersebut ditandai dengan kunjungan Tim JRP Lampung, yang dipimpin Branch Manager Jasa Raharja Putera Insurance Branch Office Bandar Lampung Budi Santosa beserta jajaran, yang diterima Wakil Rektor Bidang Umum dan Keuangan ITERA Dr. Rahayu Sulistyorini, S.T., M.T., didampingi Kepala Subbagian LPPM ITERA, Juanda S.E.,M.M., di Gedung A ITERA, Selasa, 28 Maret 2023.

Baca selengkapnya >>

Koperasi ITERA Gelar Bazar Ramadan Sivitas Akademika

ITERA NEWS. Koperasi Institut Teknologi Sumatera (ITERA) menggelar kegiatan Bazar Ramadan bagi sivitas akademika yang dipusatkan di Jalur Pedestarian Gedung E Kampus ITERA, sejak awal Ramadan, 24 Maret hingga 17 April 2023. Kegiatan tersebut selain bertujuan memberdayakan usaha mikro kecil dan menengah (UMKM) yang dijalankan para dosen, pegawai, dan mahasiswa, juga membantu sivitas akademika yang mempunya jiwa kewirausahaan untuk mengembangkan minat dan bakat dalam bidang bisnis.

Baca selengkapnya >>

DITERBITKAN HUMAS ITERA. Pemimpin Redaksi: Rudiyansyah Redaktur Pelaksana: Syabatra Hasaid Reporter: Zelvia Faradika, Ahmad Akbari, Maria Gresia Fotografer: Siti Balqis, M Ridho Al Habsy Tim Desain: Alya Khairunnisa Tandri

Alamat Redaksi: Gedung A Lantai 1 Kampus ITERA Jl. Terusan Ryacudu, Way Hui, Jatiagung, Lampung Selatan, Provinsi Lampung. Telp. (0721) 8030188, Email : humas@itera.ac.id

Redaksi ITERA News menerima kiriman artikel berupa berita kegiatan, prestasi, dan opini dari seluruh sivitas akademika ITERA (dosen, tenaga kependidikan, dan mahasiswa) atau unit kerja di Institut Teknologi Sumatera.

Pengiriman karya dapat dilakukan melalui email : redaksiiteranews@itera.ac.id

Disampaikan oleh
Unit Hubungan Masyarakat
Biro Perencanaan, Umum, dan Akademik Institut Teknologi Sumatera